

¿QUIERES SER COACH DE FAMILIA?

PROGRAMA DE CERTIFICACIÓN AVANZADO
EN COACHING DE FAMILIA PACDF20

OCTUBRE 2025 JUNIO 2026



Escuela Internacional de
Coaching de Familia

CoachdeFamilia.com

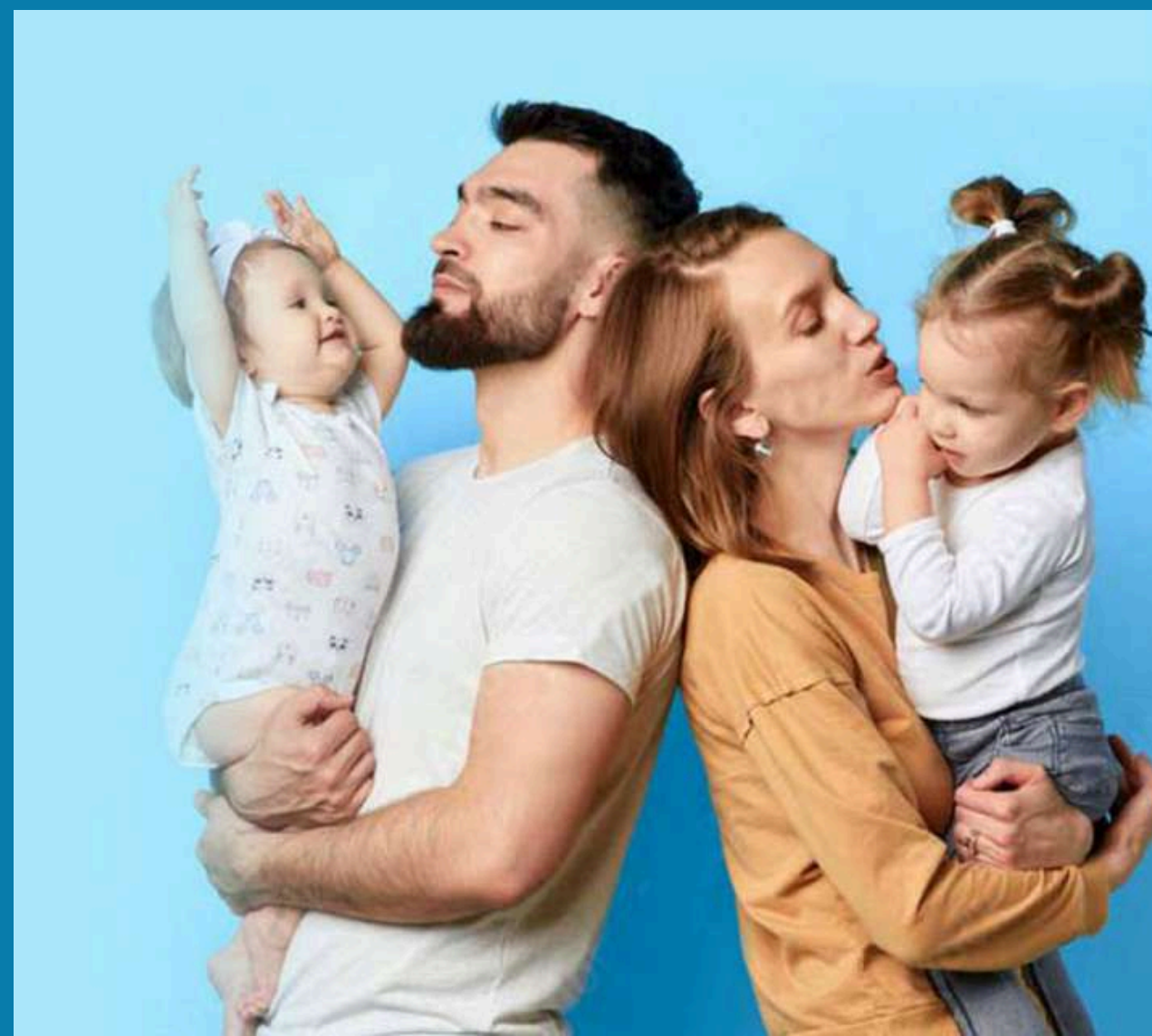
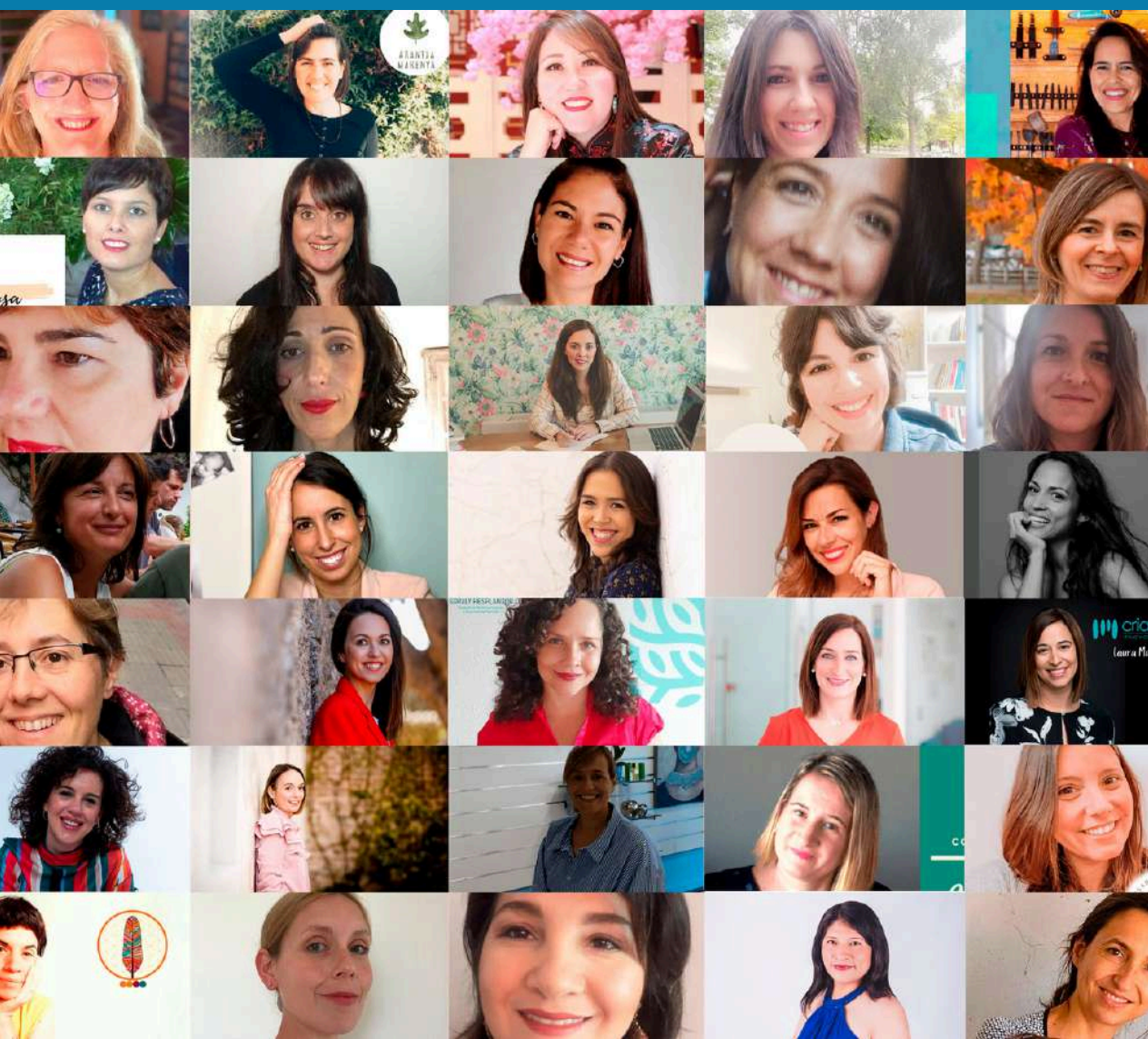



¡BIENVENIDA!

Soy Rocío G. Sanabria, primera Coach de Familia. Llevamos desde 2014 formando profesionales y cambiando la vida en las familias.

Si quieres descubrir una profesión apasionante y pertenecer a una comunidad de mujeres llena de valores, fuerza y apoyo mutuo, este es tu sitio. Las principales referentes en crianza se han formado en nuestra Escuela.

Comienza una formación llena de vivencias para transformar tu vida.



Dirigida a



- Coaches que buscan especialización.
- Madres y padres, abuelos.
- Docentes, Orientadores.
- Trabajadoras sociales y psicólogas, abogadas.
- A toda persona interesada en el desarrollo personal desde la familia.

METODOLOGÍA BASADA EN LA VIVENCIA

Vivenciamos en el curso las dinámicas que vamos a usar con las familias y posteriormente explicamos la metodología en la que se basa.

TRABAJO CON METAMODELOS:

Sólidas metodologías basadas en Coaching, Comunicación No Violenta, Análisis Transaccional y Logoterapia.

FORMACIÓN COMPATIBLE CON LA CRIANZA Y CUIDADOS. ¡NIÑOS Y NIÑAS BIENVENIDOS!

NECESARIA ENTREVISTA PREVIA PARA MATRICULARTE. GRUPOS REDUCIDOS: 12 PLAZAS POR GRUPO



Salidas profesionales y personales

ÁMBITOS DE APLICACIÓN



Esfera personal
Para mí, mi familia y
amigos.



Esfera Talleres
Para realizar talleres con
familias y centros educativos
y aparecer en el Directorio
de Coaches de la Escuela



Esfera Sesiones
Para realizar sesiones de
Coaching de Familia
profesionales y ofrecer tus
servicios en la página de la
Escuela



Objetivos

COMPETENCIAS PROFESIONALES

- ✓ Adquirir conocimientos esenciales de coaching prácticos para trabajar con familias e instituciones educativas.
- ✓ Integrar habilidades y competencias de Coaching:
 - Escucha activa, capacidad de preguntar, capacidad de insight, empatía, compasión, visión de proceso, responder en vez de reaccionar, gestión del enfado, culpa y frustración entre otras.
 - Aprender en comunidad y desarrollar capacidad de cooperación y supervisión mutua.
 - Superar bloqueos en el emprendimiento.
 - Disfrutar del aprendizaje conciliando de verdad.

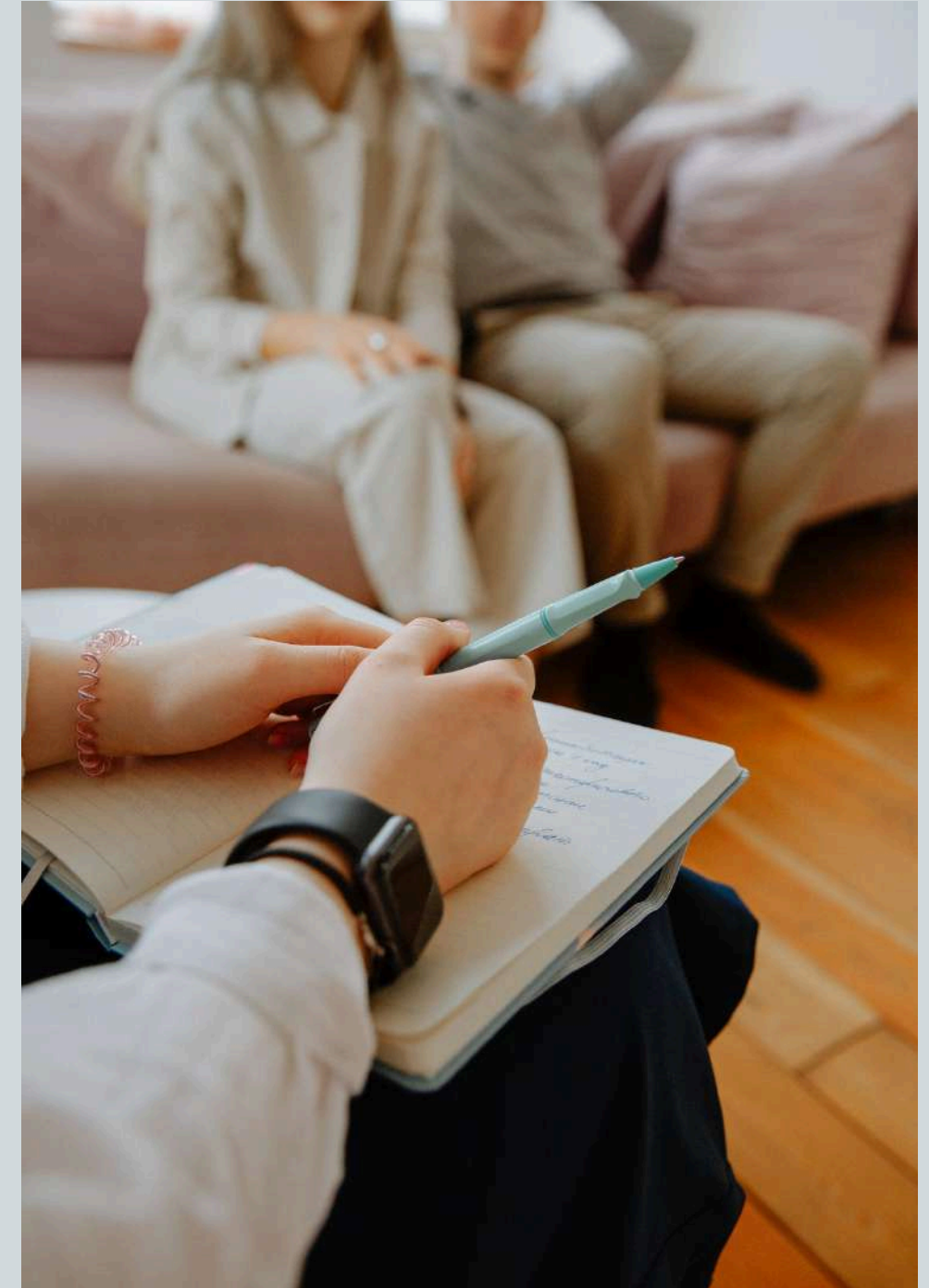



Rocío Gómez Sanabria es la 1ª Coach Especializada familia desde 2007.

- Coach profesional Certificada y certificadora por OCC-Internacional.
- Co-Fundadora de la Asociación para la Comunicación No violenta y del Organismo Certificador de Coaches Internacional.
- Formadora certificada por el cnvc.org en Comunicación No Violenta.
- Madre de tres hijos, educa en asertividad y no violencia.
- Autora del libro “Empatía para niños”.

La práctica es esencial para la integración y las impartirá Rocío dentro del horario.



Masterclass

Contaremos además con Masterclass específicas de Mentoras de la comunidad expertas reconocidas en su tema.





CONTENIDOS

MÓDULO 1: BASES DEL COACHING DE FAMILIA

- Introducción al Coaching de Familia.
- Preguntas para la Conciencia y la responsabilidad
- Metamodelos y metacompetencias
- Norte Familiar y educacional
- Dinámica de transmisión de valores

MÓDULO 2: APLICACIONES DEL COACHING DE FAMILIA

- Buena formulación de objetivos
- Cuestionario para elegir colegio
- Dinámicas de reencuadre
- Uso de metáforas y cuentos

MÓDULO 3: COMUNICACION NO VIOLENTA ESENCIAL

- Qué es y qué no es la CNV
- Poder con y poder sobre
- Diferenciaciones esenciales
- Autoempatía y empatía
- Pistas de baile CNV
- Mediación emocional en familias
- Peticiones y Feedback
- Circuito de la promesa
- Conversaciones difíciles
-



MÓDULO 4: LÍMITES Y AUTORIDAD PERSONAL

- El límite como punto de encuentro con el otro
- La no violencia y la cultura de paz
- Dinámica frente autoritarismo y permisividad
- Bases de la autoridad personal.
- Bases de la Comunicación No Violenta y la empatía
- Comportamientos difíciles de los niños según Adler

MÓDULO 5: PERMISOS Y MANDATOS FAMILIARES

- Concepto de posición existencial
- Juegos de poder en la familia.
- El “juego” del Triángulo dramático de Karpman
- Salidas al victimismo, y la negatividad.
- Saboteadores del talento y la felicidad.
- Concepto de permiso vital, estudio de por qué unas familias funcionan y otras están bloqueadas.
- Bases de la creación de talento y contribución.
- Poder “con” en vez de poder “sobre”.





• MÓDULO 6: IMPULSORES

• DEL MALESTAR EMOCIONAL

- Impulsores T. Kahler.
- Fijaciones cognitivas y como salir de ellas
- COMPLACE
- SÉ PERFECTA
- SE FUERTE
- TRATA MÁS
- DATE PRISA
- Circuito de malestar emocional.
- TEST para la detección
- Hojas de trabajo para cada impulsor

MÓDULO 7: SENTIDO Y PROYECTO

- Introducción a la logoterapia de Viktor Frankl
- Preguntas para superar las crisis existenciales:
- Logopistas
- Definición del proyecto vital a través de los juegos de infancia.
- Aplicaciones de la logoterapia en la educación.
- Valores tempranos, virtudes y fortalezas de Seligman.

MÓDULO 8: CELEBRACIÓN Y CIERRE

- Marketing personal.
- Cómo poner en marcha tu proyecto.
- Celebración y cierre.
- Trabajo reflexivo final sobre las nuevas competencias personales desarrolladas durante el curso.



Grupo Lunes

20 A 22H
GMT MADRID

Clases

- Clases
- Masterclass
- Prácticas guiadas

Opcional

- Espacio Madrina
- Bolsa de prácticas con familias reales

El siguiente cuadro es la programación prevista de clases, prácticas guiadas, espacio abierto no directivo. Dado el carácter profundamente vivencial del curso, es muy posible que los contenidos a dar en cada clase fluctúen. En cualquier caso la promesa formativa será dada aunque puede variar el orden.

29/09/2025	6/10/2025	13/10/2025	15/10/2025	20/10/2025	27/10/2025	3/11/2025	10/11/2025	17/11/2025
1	2	3	1	4	5	6	7	8
Clase 1: Que es Coaching y Coaching de Familia Reencuadre	Clase 2: Visión de proceso, preguntas nutritivas, autoempatía	Clase 3: Practica 1 Reencuadre	Madrinas 1 Espacio abierto alumnas	Clase 4: El proceso emocional. Intro cnv apoyo y desafío	Clase 5: Masterclass con experta	Clase 6: Práctica 2 Apoyo desafío	Clase 7: Esenciales cnv1	Clase 8: Esenciales cnv2
19/11/2025	24/11/2025	1/12/2025	15/12/2025	12/01/2026	14/01/2026	19/01/2026	26/01/2026	02/02/2026
2	9	10	11	12	3	13	14	15
Madrinas 2 Espacio abierto alumnas	Clase 9: Esenciales cnv3	Clase 10: Práctica 3 cnv calidad cantidad	Clase 11: Esenciales cnv4	Clase 12: Práctica 4 autoempatía empatía a otros	Madrinas 3 Espacio abierto alumnas	Clase 13: Buena formulación de objetivos	Clase 14: Norte familiar /CEO de mi vida	Clase 15: Intro Análisis Transaccional
09/02/2026	11/02/2026	16/02/2026	23/02/2026	02/03/2026	09/03/2026	11/03/2026	16/03/2026	23/03/2026
16	4	17	18	19	20	5	21	22
Clase 16: práctica 5 Coaching real	Madrinas 4 Espacio abierto alumnas	Clase 17: PAN estados del yo	Clase 18: Poder autoridad	Clase 19: Permisos y mandatos	Clase 20: Práctica 6 permisos y mandatos	Madrinas 5 Espacio abierto alumnas	Clase 21: Triángulo dramático triángulo vida	Clase 22: Límites con CNV
30/03/2026	13/04/2026	15/04/2026	20/04/2026	27/04/2026	04/05/2026	11/05/2026	13/05/2026	18/05/2026
23	24	6	25	26	27	28	7	29
Clase 23: Comportamientos difíciles. Bases de la Disciplina Positiva	Clase 24: Práctica 7 Límites y autoridad	Madrinas 6 Espacio abierto alumnas	Clase 25: Impulsores Kahler malestar emocional	Clase 26: Impulsores 2	Clase 27: Impulsores 3	Clase 28: Práctica 8 impulsores	Madrinas 7 Espacio abierto alumnas	Clase 29: Logoterapia. V. Frankl
25/05/2026	01/06/2026	08/06/2026	10/06/2026	15/06/2026				
30	31	32	8	33				
Clase 30: Logoterapia. Sentido juegos de la infancia	Clase 31: Marketing del Coaching de Familia	Clase 32: Práctica 9 Plan de acción y valoración	Madrinas 8 Espacio abierto alumnas	Clase 33: Celebración y cierre				



01/10/2025	8/10/2025	15/10/2025	15/10/2025	22/10/2025	29/10/2025	5/11/2025	12/11/2025	19/11/2025
1	2	3	1	4	5	6	7	8
Clase 1: Que es Coaching y Coaching de Familia Reencuadre	Clase 2: Visión de proceso, preguntas nutritivas, autoempatía	Clase 3: Practica 1 Reencuadre	Madrinas 1 Espacio abierto alumnas	Clase 4: El proceso emocional. Intro cnv apoyo y desafío	Clase 5: Masterclass con experta	Clase 6: Práctica 2 Apoyo desafío	Clase 7: Esenciales cnv1	Clase 8: Esenciales cnv2
19/11/2025	26/11/2025	3/12/2025	17/12/2025	14/01/2026	14/01/2026	21/01/2026	28/01/2026	04/02/2026
2	9	10	11	12	3	13	14	15
Madrinas 2 Espacio abierto alumnas	Clase 9: Esenciales cnv3	Clase 10: Práctica 3 cnv calidad cantidad	Clase 11: Esenciales cnv4	Clase 12: Práctica 4 autoempatía empatía a otros	Madrinas 3 Espacio abierto alumnas	Clase 13: Buena formulación de objetivos	Clase 14: Norte familiar /CEO de mi vida	Clase 15: Intro Análisis Transaccional
11/02/2026	11/02/2026	18/02/2026	25/02/2026	04/03/2026	11/03/2026	11/03/2026	18/03/2026	25/03/2026
16	4	17	18	19	20	5	21	22
Clase 16: práctica 5 Coaching real	Madrinas 4 Espacio abierto alumnas	Clase 17: PAN estados del yo	Clase 18: Poder autoridad	Clase 19: Permisos y mandatos	Clase 20: Práctica 6 permisos y mandatos	Madrinas 5 Espacio abierto alumnas	Clase 21: Triángulo dramático triángulo vida	Clase 22: Límites con CNV
01/04/2026	15/04/2026	15/04/2026	22/04/2026	29/04/2026	06/05/2026	13/05/2026	13/05/2026	20/05/2026
23	24	6	25	26	27	28	7	29
Clase 23: Comportamientos difíciles. Bases de la Disciplina Positiva	Clase 24: Práctica 7 Límites y autoridad	Madrinas 6 Espacio abierto alumnas	Clase 25: Impulsores Kahler malestar emocional	Clase 26: Impulsores 2	Clase 27: Impulsores 3	Clase 28: Práctica 8 impulsores	Madrinas 7 Espacio abierto alumnas	Clase 29: Logoterapia. V. Frankl
27/05/2026	03/06/2026	10/06/2026	10/06/2026	17/06/2026				
30	31	32	8	33				
Clase 30: Logoterapia. Sentido juegos de la infancia	Clase 31: Marketing del Coaching de Familia	Clase 32: Práctica 9 Plan de acción y valoración	Madrinas 8 Espacio abierto alumnas	Clase 33: Celebración y cierre				

Grupo Miércoles

11 A 13H
GMT MADRID

Clases

- Clases
- Masterclass
- Prácticas guiadas

Opcional

- Espacio Madrina
- Bolsa de prácticas con familias reales

El siguiente cuadro es la programación prevista de clases, prácticas guiadas, espacio abierto no directivo. Dado el carácter profundamente vivencial del curso, es muy posible que los contenidos a dar en cada clase fluctúen. En cualquier caso la promesa formativa será dada aunque puede variar el orden.



CAMBIO DE HORA EN OCTUBRE

Ejemplo de horario de 20 a 22 h. Madrid
(GMT+1 hasta el 31 de Marzo que pasa a GMT+2)

Consulta tu ciudad en este enlace:

<https://www.timeanddate.com/worldclock/meeting.html>

País	Ciudad	del 30 de septiembre al último sábado de octubre	del último sábado de octubre a enero
España	Madrid	20:00	20:00
Europa centra	Berlín/París Ginebra	20:00	20:00
Reino Unido	Londres	19:00	19:00
Argentina	Buenos Aires	15:00	16:00
Brasil	Sao Paulo	14:00	15:00
Chile	Santiago de Chile	15:00	16:00
Uruguay	Montevideo	15:00	16:00
Colombia	Bogotá	13:00	14:00
Ecuador	Quito	13:00	14:00
Perú	Lima	13:00	14:00
México	México DF	12:00	13:00
Costa Rica	San José de Costa Rica	12:00	13:00

CAMBIO DE HORA EN MARZO

Ejemplo de horario de 11 a 14 h. Madrid
(GMT+1 hasta el 31 de Marzo que pasa a GMT+2)

Consulta tu ciudad en este enlace:

<https://www.timeanddate.com/worldclock/meeting.html>

País	Ciudad	del 30 de septiembre al último sábado de octubre	del último sábado de octubre a enero
España	Madrid	11:00	11:00
Europa centra	Berlín/París Ginebra	11:00	11:00
Reino Unido	Londres	10:00	10:00
Argentina	Buenos Aires	6:00	7:00
Brasil	Sao Paulo	5:00	6:00
Chile	Santiago de Chile	6:00	7:00
Uruguay	Montevideo	6:00	7:00
Colombia	Bogotá	4:00	5:00
Ecuador	Quito	4:00	5:00
Perú	Lima	4:00	5:00
México	México DF	3:00	4:00
Costa Rica	San José de Costa Rica	3:00	4:00



¿Qué hacemos mientras llega el curso?



Las plazas son limitadas a 12 por grupo máximo. Hay personas que reservan su plaza con varios meses y para que se haga llevadera la espera ya tienes acceso a los contenidos previos según te matriculas.

Contenidos Previos

Recuerda que los peques son bienvenidos y que el curso está abierto a tu pareja o familia con la que convivas.

Vivenciamos en el curso las dinámicas que vamos a usar con las familias y posteriormente explicamos la metodología en la que se basa.

FORMACIÓN COMPATIBLE CON LA CRIANZA Y CUIDADOS. ¡NIÑOS Y NIÑAS BIENVENIDOS!

NECESARIA ENTREVISTA PREVIA PARA MATRICULARTE. GRUPOS REDUCIDOS: 12 PLAZAS POR GRUPO



Contenidos Previos

Bienvenida al Curso Experto en Coaching de Familia

- ¿De dónde partimos?
- Algunos videos y materiales interesantes sobre Coaching en general
- Tim Galwey haciendo Coaching en directo
- Ejemplo en video de como usar el coaching en una familia
- Materiales previos
- Bibliografía

Mini lecciones express

- Los tres cerebros
- Abuelos tiranos, padres sin fuerzas, nietos tiranos.
- Las tres cerillas
- Indefensión aprendida

Materiales de Comunicación No Violenta y Empatía

- Bases de la comunicación no violenta. Materiales para imprimir
- Como hacer un grupo de prácticas autogestionado
- Curso de empatía para padres y listas de sentimientos y necesidades
- Videos con humor diferenciaciones esenciales
- Hacer Jirafa Hacer chacal

Videos y Audios para Coach Profesionales

- Educar para prevenir tecnoadicciones en nuestros hij@s
- Alternativas a los castigos
- Cómo poner límites y tener autoridad personal
- Cuatro comportamientos erróneos en los niños
- Paz en Casa- Comunicación No violenta padres e hijos
- Madres Fuertes Hijos seguros
- Preguntas para desarrollar criterio cuando nos comparamos
- ¿Qué es la empatía CNV y como darla a un peque?
- Tutorial Cómo usar el libro de empatía para niños
- Salir de casa y desayuno, un conflicto habitual todos los días
- Que hacer cuando tengo ganas de pegar
- Que hacer cuando tu hijo insulta





Contenidos Extra

DE PROFUNDIZACIÓN DURANTE Y POSTERIORES AL CURSO.

Se irán abriendo clases grabadas en los módulos para que puedas profundizar en lo visto en directo.
Encontrarás también contenidos adicionales que se abren en las últimas clases para ver tranquilamente al terminar.



WWW.COACHDEFAMILIA.COM



Masterclass grabadas con Expertas de otras ediciones

Más de 18 h grabadas

Contenidos avanzados extra

Tecnoadicciones, básicos para hablar en ampas, colegios y familias

Integración de partes en conflicto. Practica real

Madres difíciles

Narcisismo y exceso de empatía

Ejemplo de Show chacal

Esenciales de la Facilitación de grupos

Claves de la facilitación de grupos con Ainhoa Reyes

Como hacer un grupo de prácticas autogestionado

Como dar una conferencia

Clase comunitaria como llevar preguntas difíciles al facilitar en un grupo

Materiales cierre del curso

Plantillas en pdf

Ejemplos de power points

Como acceder a la bolsa de prácticas con familias reales

Como hacer el proceso de valoración al final de curso

Proyecto profesional

Como ofrecer sesiones de Coaching de Familia

Ejercicio de autoconcepto

Cuestiones importantes del marketing

2 tipos de ofertas



WWW.COACHDEFAMILIA.COM





Espacio Madrina

Espacio abierto, informal y no obligatorio, acompañado por Madrinas de la Escuela, para practicar con tus iguales lo visto en clase.

Facilitado por Estefanía Abatilli.

- El espacio Madrina es un espacio de 8 miércoles de 20:30 h a 22:00 h.
- Asistir es opcional ya que es abierto y no directivo.
- Las alumnas practican ya solas lo practicado de forma guiada en clase acompañadas por una Madrina de la comunidad.
- Se juntan en este espacio el grupo de Lunes y el de Jueves.

Ángela Portero: Gestión de la bolsa de prácticas

Aida Lorti: El miedo al fracaso escolar

Susana Palacios: El valor de los valores



Estefanía Abatilli.



Ángela Portero



Aida Lorti



Susana Palacios



Escuela Internacional de
Coaching de Familia

¿QUIERES TRANSFORMAR

*tus vínculos
familiares?*



**Pide tus Sesiones Gratuitas con Coaches en
prácticas de la Escuela Internacional de
Coaching de Familia**

4 sesiones de coaching familiar, una experiencia única
de 1 a 1. ¡Benefíciate de 4 sesiones sin coste! para
adquirir habilidades reales mientras construimos un
camino hacia relaciones familiares más fuertes y
saludables.

Escribe a practicascdf@gmail.com



*Bolsa de
Prácticas*

Con familias reales

Al terminar el curso se abre la posibilidad de practicar con familias reales. Contamos con una bolsa de familias que desean practicar. Te puedes incorporar cuando te sientas preparada y no es obligatorio.

Así avanzamos en soltura y practicamos la intervisión en el grupo de iguales. Esto proporciona un crecimiento diferente al de las prácticas guiadas en clase. Un paso más es, después de practicar con el grupo de tu edición, probar con familias reales.



¿Qué te llevas

MATERIALES TUTORÍAS CERTIFICACIÓN COMUNIDAD

MATERIALES DE ESTUDIO

Se entrega material de estudio en formato PDF sobre cada uno de los puntos del temario del curso con permiso de difusión y utilización para proyectos de la alumna.

TUTORÍAS

Durante la impartición del curso tendrás 2 tutorías personales con Rocío Gómez Sanabria o con su equipo, para profundizar en contenidos que te interesen especialmente.

Estas tutorías pueden ser sobre contenidos, para realizar un proceso de crecimiento personal o para definir tu proyecto profesional como coach de familia. Puedes iniciar tu proyecto como coach de familia al terminar el curso y las tutorías.





Testimonios de la Comunidad

Aprender en comunidad, sentirte apoyada por personas con quien compartes valores es un viaje único.

Las principales referentes de crianza en habla hispana se han formado en Escuela. También madres que desean mejorar su vida en familia, profesionales de ayuda, psicólogas, docentes, encuentran aquí una formación que permite un aprendizaje profundo e integrar conocimientos reales

¡Y compatible si estás en plena crianza o cuidando!

¡NIÑOS BIENVENIDOS!





Certificación

Durante el curso realizaremos valoraciones personales de donde estás al comenzar y como vas evolucionando.

La mayoría de cursos que hayas realizado previamente te hacen un examen de contenidos. En la escuela internacional de coaching de familia, hacemos conjuntamente contigo la valoración según criterios de dar valor, integración del proceso de aprendizaje y aliento al nivel de competencia en el que te sientas segura para desarrollarte después.

Para acreditarte es necesario:

- Haber asistido al menos al 80 % de las clases
- Realizar una reflexión personal al finalizar dando valor a los aspectos que hayas podido integrar
- Valoración de la utilidad práctica para ti, de la lista de conocimientos adquiridos.
- Valoración de las dinámicas favoritas que has integrado y deseas poner en práctica con familias.
- Capacidades personales desarrolladas, por ejemplo, la capacidad de reencuadre, la capacidad de responder en vez de reaccionar ante un conflicto, la visión de proceso, la escucha compasiva, apertura al feedback, etc...

Compartir tu reflexión de los tres posibles niveles de acreditación:

- Para mí, mi familia y amigos.
- Para realizar talleres con familias y centros educativos y aparecer en el directorio de coaches de la escuela
- Para realizar sesiones de coaching de familia profesionales y ofrecer tus servicios en la página de la escuela

Sabemos que este proceso no es el habitual, y es una oportunidad de oro para la coherencia entre lo aprendido y el cómo lo desarrollamos, para pasar de una valoración simple de correcto, incorrecto hacia una visión de desarrollo con sólidas garantías internas y al mismo tiempo avaladas por la escuela. Esta forma de valorar en vez de evaluar nos conecta con una alegría profunda de aprender en comunidad, humanizando el proceso de aprendizaje.

Te aportamos un testimonio de cómo lo han vivido en anteriores ediciones.

"Hola Rocío. Estoy que no puedo para de emocionarme, ¡qué maravilloso cuando haces un trabajo de final de curso para ti, en vez de hacer un trabajo de final de curso para que te evalúen y te califiquen!. No sabes la claridad que me ha dado esto."

Cómo lo hacemos



SESIONES EN
DIRECTO



PLATAFORMA
KAJABI



ACCESO CONTENIDOS
PREVIOS.



2 TUTORÍAS ONLINE
PERSONALES CON ROCÍO
O SU EQUIPO *



HORARIOS ADAPTADOS A
EUROPA Y AMÉRICA LATINA



CLASES GRABADAS
DISPONIBLES EN 24 H



ACCESO HASTA 1 AÑO DESPUÉS
DE FINALIZADO EL CURSO



¿CUÁNTO AMOR HAY EN EL DINERO PARA NUESTRA FORMACIÓN?

Precios

Nosotras ponemos mucho amor, conocimiento, compañía, comunidad, seguridad, aprendizaje...



Escuela Internacional de
Coaching de Familia

CoachdeFamilia.com



Precios

Precios PACDF20	
Pago único antes del 5 de julio 2025	1600 euros
Pago único después del 5 de julio 2025	1700 euros
Financiado en 10 plazos antes del 5 de julio 2025	Matrícula 600 euros + 10 cuotas de 120 €/mes: Total 1800 euros. La matrícula se puede pagar en cuotas durante el verano antes de septiembre
Financiado en 10 plazos después del 5 de julio 2025	Matrícula 600 euros + 10 cuotas de 130 euros mes: Total 1900 euros
Antiguas alumnas que deseen repetir en un sólo pago.	Un sólo pago 550 euros
Antiguas alumnas que deseen repetir en 4 cuotas	4 cuotas de 150 euros de septiembre a diciembre. Total 600 euros

Existe una beca parcial disponible (candidatas escribe tu carta postulándote a info@coachdefamilia.com)

Queremos que hagas una compra consciente, sin prisas ni presiones en la decisión.

Es por eso que pedimos una entrevista previa a la matrícula del curso para ajustar tus expectativas.

Es importante para que el curso funcione para todas que tengas toda la información necesaria.

Muchas personas vienen por los contenidos y descubren el proceso profundo de transformación en su vida cotidiana.



A close-up photograph of a branch with several light pink cherry blossoms. The flowers are in various stages of bloom, with some showing yellow stamens. The background is a soft, out-of-focus light blue.

Ven a CAMBIAR tu vida en tu familia

**Ven a CAMBIAR la vida
en las familias**



¿QUÉ PASA AL TERMINAR EL CURSO?

- Pasarás a pertenecer a dos comunidades:
- La comunidad de tu grupo donde hiciste el curso
- La comunidad grande de antiguas alumnas que es un pozo de sabiduría
- Masterclass adicionales
- Participar en webinars
- Aparecer en la web como Coach de Familia.
- Acceder cursos de continuidad a precio reducido.

NOVEDAD: PRACTICUM INTENSIVO

A petición de antiguas alumnas haremos en Julio de 2025 un grupo de supervisión PRACTICUM intensivo para quienes deseen profundizar.

Filosofía de la Escuela:



Cultura de Paz.

Desde el año 2007 llevamos trabajando para crear estructuras que permitan una **cultura de paz, de encuentro** y de consideración mutua.

Hoy la Escuela es Internacional es una realidad con personas formadas en mas 12 países. Personas que difunden este proyecto junto con sus propias formaciones y experiencias de vida y llegamos a muchas familias.

Queremos difundir **herramientas que promuevan el respeto, la tolerancia, la inclusión, el criterio, el talento y la colaboración.** Ampliando desde el respeto a cada cultura y estilo educativo y familiar.

Nos basamos en la transformación personal y una nueva manera de percibir el mundo y las relaciones mucho más poderosa y libre.

Se trata de crear y apoyar una nueva forma de relacionarnos, con nosotros mismos y con el mundo en el que vivimos, una educación que traslade desafíos y autonomía a nuestros hijos y al mismo tiempo basada en el amor y el apoyo.

Los valores que consideramos para el bien común se basan en tres noes:

No se pega, se ponen límites.

No se insulta, se explica.

No se ignoran las necesidades de los demás.

Miramos por el bien común

Resumen

Organización y contenidos NUEVO Programa de Certificación avanzado en Coaching de Familia PACDF 20ª edición	33 Clases y masterclass en directo	Madrinas Espacio opcional abierto alumnas para la práctica y la intervención	Contenidos previos grabados. Se pueden visualizar antes de comenzar y durante el curso	Masterclass grabadas. Se abren según avanza el curso	Contenidos avanzados. Se abren después de cada bloque de contenido para quien desee profundizar	Practicum. 4 jornadas grupales avanzadas de supervisión. ES OPCIONAL Novedad de continuidad
nº de clases o módulos	33	8	7	9	29	4
nº de horas	66	12	14	18	Aprox. 15 horas más múltiples materiales específicos	10

Precios PACDF20	
Pago único antes del 5 de julio 2025	1600 euros
Pago único después del 5 de julio 2025	1700 euros
Financiado en 10 plazos antes del 5 de julio 2025	Matrícula 600 euros + 10 cuotas de 120 €/mes: Total 1800 euros. La matrícula se puede pagar en cuotas durante el verano antes de septiembre
Financiado en 10 plazos después del 5 de julio 2025	Matrícula 600 euros + 10 cuotas de 130 euros mes: Total 1900 euros
Antiguas alumnas que deseen repetir en un sólo pago.	Un sólo pago 550 euros
Antiguas alumnas que deseen repetir en 4 cuotas	4 cuotas de 150 euros de septiembre a diciembre. Total 600 euros



¿Quieres unirte?

Reserva tu entrevista previa en
info@coachdefamilia.com
Tel +0034 600043302

¿Aún no puedes, y te quedas con ganas?

Tienes un montón de recursos gratuitos y abiertos en la web Coachdefamilia.com.
Cuidamos a las profesionales y a las familias. Queremos llegar a muchas personas implicadas en un cambio social.



WWW.COACHDEFAMILIA.COM

